FOOT-BALL

D. Colonel Lazăr, preşedintele Ripensiei,

vorbeşte presei despre matchul cu Ferencvaros

„Pentru Duminică, avem o misiune grea"

„Ţin, înainte de toate, să-mi exprim satisfacţia că am izbutit să cinstim footballul românesc, cu modul cum ne-am comportat în primul tur al Cupei Europei Centrale.

„La Milano unde am luat contact cu somităţile footballului italian, mi-am putut da seama cât valorează isprava realizată împreună cu clubul Rapid.

„După ultimele sincope pe teren internaţional, footballul nostru avea nevoie de o reabilitare, ca să întrebuinţez un termen potrivit. Imi pare bine că, în această reabilitare, Ripensia a jucat din nou un rol central. Am promis sportivilor români o pregătire specială pentru Cupa Europei Centrale şi rezultatele dovedesc acest lucru cu prisosinţă. Pentru Duminică, avem o misiune mult mai grea.

„Nu numai valoarea adversarului ne impune, dar mai ales faptul că a rămas singurul reprezentant al ungurilor, într'o competiţie în care au înregistrat întotdeauna succese.

„Ferencvaros este poate una din cele mai bune echipe depe continent şi din această cauză am ţinut să dăm jucătorilor noştri îndrumări tactice speciale.

„Echipa noastră îşi va face datoria faţă de ţară, public şi prestigiul clubului. Va lupta cu toate mijloacele sportive, deşi va avea în faţă un adversar de valoarea pestanilor.

„Asupra formaţiei Ripensiei nu pot să fac nici o precizare.

„De altfel, compunerea echipei priveşte exclusiv pe antrenor.

„Ţin să folosesc prilejul, pentru a aduce mulţumiri publicului bucureştean, care ne susţine cu atâta căldură şi presei, care subliniază cu atâta dragoste toate eforturile noastre. Ambele încurajări contează mult pentru comportarea echipei.

„Indiferent de rezultatul de Duminică, vom lupta şi la Budapesta cu aceiaş căldură, care am arătat-o la Bucureşti cu F. C. Milano, iar pentru sportivii români, am pregătit un tren special, în condiţiuni foarte avantajoase, astfel încât să poată urmări efortul nostru".

F. I. F. A.

cere numele arbitrilor români internaţionali

Printr'o adresă sosită eri, F. I. F. A. (federaţia internaţională de football) a cerut federaţiei noastre, ca să-i comunice numele arbitrilor internaţionali.

PENTRU TOŢI ACEI CARE AU DEPĂŞIT 40 DE ANI.

La bărbat, vârsta începe să se simtă sub forma unei oboseli generale. Nevoia mai frecventă de a urina este o manifestare a vârstei; aveţi impresia precisă că organismul începe a fi „uzat". Păziţi-vă.

Aceasta poate să producă complicaţii şi mai grave: ipertrofia prostatei, retenţie, incontinenţă, etc... Nu aşteptaţi să ajungeţi acolo. Luaţi Pageol, cel mai puternic antiseptic al căilor urinare. El descongestionează mucoasele, goneşte microbii şi „regenerează" organele. El este absolut fără pericol şi poate fi luat de toţi, chiar în doze mari, şi oricând.

Este un produs Chatelain, marca de încredere, preparat de către Laboratoarele de Urodonal, sub direcţiunea ştiinţifică a Profesorului Pouchet, membru al Academiei de Medicină, asistat de 26 medici şi farmacişti.

La farmacii şi droguerii.

Danzig a învins Varşovia cu 3-2 (2-1)

„Oraşul Liber" a câştigat „Cupa gr. Papee"

In cadrul competiţiei anuale pentru „Cupa dr. Papée", s'a disputat a şeasea întâlnire dintre reprezentativa oraşului liber Danzig şi selecţionata Varşoviei.

Matchul s'a jucat pe stadionul militar din Varşovia şi au asistat numai 7000 de spectatori.

Rezultatul partidei a constituit o surpriză, deoarece a câştigat Danzig cu 3-2 (2-1), prin punctele marcate de Pietsch (2) şi Borkowski.

Pentru polonezi, au înscris Mathias şi Swieky.

De remarcat că în echipa poloneză a lipsit internaţionalul Szepaniak şi că ziarele poloneze, au pronosticat victoria Varşoviei cu 5—1.

FORMAŢIILE

DANZIG: Steffen, Knorr, Rietchek; Stolzenberg, Mathies, Cypris; Pietsch, Borkowsky, Prohl, Rebnau, Winter.

WARSOVIA: Jachimec, Martyna, Joksz, Sochan, Cubalak, Sroczinsky; Wesolowsky, Baran, Navroz, Swieky, Pirych.

La 21 August, la Viena

Schalke 04 întâlneşte Ostmark (F. C. Austria)

Luna viitoare se va disputa la Viena, matchul dintre Schalke 04 şi Ostmark (F. C. Austria).

Matchul dintre cele mai technice echipe ale marelui Reich, este organizat chiar de „D.F.B." (federaţia germană de football) şi are un pronunţat caracter de propagandă.

Două matchuri de deschidere la Ferencvaros-Ripensia

Socec-Leonida şi Distribuţia-Vergu

S'a fixat programul definitiv al matchurilor de deschidere la matchul Ripensia-Ferencvaros.

In prima parte, merituoasa grupare Leonida, se va întâlni într'un match care va fi desigur interesant cu Socec care şi ea este o echipă din cele mai bune din categoria sa.

Al doilea match de deschidere, va fi furnizat de grupările Distribuţia şi Vergu.

STOP...

Ferencváros *a făcut ultimul antrenament Miercuri.*

*

DINTRE echipele cari au câştigat Cupa Europei Centrale, numai Ferencváros mai este în cursă în ediţia din anul acesta.

*

GYARMATI, jucătorul lui F. C. Szeged — cunoscut şi la Bucureşti din matchurile susţinute de „Ungaria B" anul trecut — a fost angajat de echipa parisiană eRd Star.

Schwartz

va juca în echipa Ripensiei?

Este foarte probabil ca atacul timişorean să sufere o schimbare, pentru matchul de Duminică.

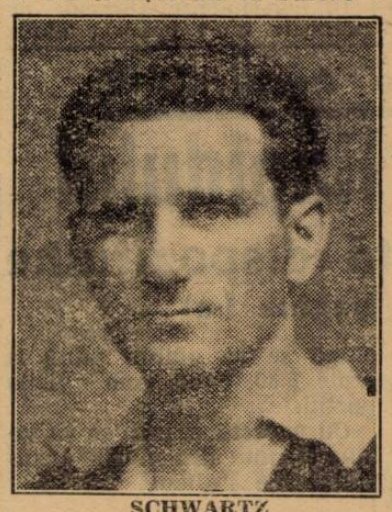

SCHWARTZ

Un membru marcant din conducerea Ripensiei, ne-a dat informaţia că Pojar, antrenorul timişorenilor, intenţionează să introducă în postul de inter stânga pe Schwartz.

DIN NOU ARIPA SCHWARTZ-DOBAY

Schwartz a dat completă satisfacţie la ultimul antrenament şi cum Ciolac a jucat slab la Milano, Pojar se gândeşte serios să-l introducă pe Schwartz în echipa de Duminică.

S'ar reface prin urmare celebra aripă „Schwartz-Dobay" — care a contribuit în largă măsură la „gloria ripensistă".

Tot matchul Unirea Tricolor-U. D. R.

Comisia Superioară de apel n'a ţinut nici ieri seară şedinţă

O şedinţă extraordinară azi de dimineaţă la ora 11

Comisia Superioară de Apel n'a ţinut nici aseară şedinţă, pentrucă nu s'a putut întruni numărul reglementar de patru membri.

Eri la federaţie, n'au venit decât d-nii: Păduraru, preşedintele comisiei şi procuror Macarovici.

ŞEDINŢA DE AZI

Pentrucă apelul introdus de Unirea Tricolor contra suspendării lui Florea, este o chestiune, care nu poate admite un nou termen săptămâna viitoare, comisiunea se va întruni azi de dimineaţă la ora 11.

O NOUA DIFICULTATE

Şi totuşi se poate ivi şi azi o nouă dificultate, care să facă imposibilă judecarea apelului.

In Bucureşti nu sunt prezenţi decât patru membri, iar U. D. R. va recuza pe d. A. Schileru, ca fost membru în clubul Unirea Tricolor.

Ori, atunci comisia nu va putea ţine şedinţă pentrucă nu are numărul reglementar de membri.

O INTREBARE JUSTIFICATA TOTUŞI

E aceea a utilităţii unei comisii, care nu se poate întruni când trebue.

Noi suntem primii cari să recunoaştem că în ierarhia federală, Comisia Superioară de Apel este un for de elită, care face cinste sportului românesc.

Dar pentru a o face şi practică e nevoe ca în jurul d-lui president Păduraru să fie adunaţi oameni, cari să se devoteze misiunii încredinţate întrunindu-se cu o punctualitate, ce se încadrează perfect cu ideia de justiţie.

Altfel e imposi[illegible]!

Ea nu-şi poate afla rostul.

Ca şi Ujpest...

Ferencvaros a călătorit

cu wagons-lits până la Bucureşti

pentru a nu suporta rigorile voiajului

In general, echipele ungare de football sunt foarte econoame când este vorba de o călătorie în străinătate. Şi dacă totuşi se încumetă să facă un voiaj cu clasa I-a sau cu wagons-lits, este aceasta un fapt semnificativ.

Este cazul echipei Ferencvaros, care a călătorit până la Bucureşti cu wagons-lits

Budapestanii, dovedesc cu asta, odată în plus, că acordă matchului cu Ripensia o importanţă neobicinuită şi că s'au pregătit în mod special în vederea acestei întâlniri.

Dacă însă, Ferencvaros şi-a cumpărat bilet Budapesta-Bucureşti tur-retur, atunci va avea ghinion.

Căci şi Ujpest a făcut aşa şi a trebuit să renunţe la orice speranţă de a se mai califica...